

ALLA CENTRALE OPERATIVA 118 DI CASERTA
AL COMITATO PROVINCIALE CROCE ROSSA DI CASERTA
SPETT.LE ACAA MIR "MUOVERSI IN CAMPANIA"
ALLA AUTOSTRADE PER L' ITALIA DIREZIONE 6 TRONCO CASSINO
ALL' ENTE AUTONOMO VOLTURNO
AL COMANDO PROVINCIALE CARABINIERI DI CASERTA
AL COMUNE DI CASAGIOVE (CE)
AL COMUNE DI CASAPULLA
AL COMUNE DI CASERTA
AL COMUNE DI CASERTA - MOBILITA E TRAFFICO
AL COMUNE DI SAN PRISCO (CE)
AL COMUNE DI SANTA MARIA CAPUA VETERE (CE)
AL COA POLIZIA STRADALE DI NAPOLI
ALLA SEZIONE POLIZIA STRADALE DI CASERTA
AL COMANDO DI POLIZIA MUNICIPALE DI CASERTA
AL MINISTERO DEGLI INTERNI VIABILITA' ITALIA
ALLA PREFETTURA DI CASERTA
ALL' AMMINISTRAZIONE PROVINCIALE DI CASERTA
ALLA QUESTURA DI CASERTA
ALLA REGIONE CAMPANIA DIREZIONE GENERALE VIABILITA'
AL COMANDO PROVINCIALE DEI VIGILI DEL FUOCO DI CASERTA
AL A A G SERVICE E PATRIMONIO SEDE NAPOLI
ALL' ANAS S.P.A. DIREZIONE OPERATIVA
ALL' ANAS SPA RELAZIONI ESTERNE E COMUNICAZIONI
AL REFERENTE UFFICIO STAMPA NA
AI TRASPORTI ECCEZIONALI - AGR NAPOLI
A FILOMENA FIORE
A GIOVANNI GUARINO
A RAFFAELE IODICE
A PASQUALE MONTEFUSCO
A ANTONIO NUZZO
A MICHELE SICIGNANO
A GIOVANNI BATTISTA TIERI
A BERRILLO RICCIO

Struttura Territoriale Campania

Viale J. F. Kennedy, 25 - 80125 Napoli - T [+39] 0817356111 - F [+39] 081621411
Pec anas.campania@postacert.stradeanas.it - www.stradeanas.it

Anas S.p.A. - Gruppo Ferrovie dello Stato Italiane

Società con socio unico soggetta all'attività di direzione e coordinamento di Rete Ferroviaria Italiana S.p.A. e concessionaria ai sensi del D.L. 138/2002 (convertito con L. 178/2002)

Sede Legale: Via Monzambano, 10 - 00185 Roma - T [+39] 06 44461 - F [+39] 06 4456224

Pec anas@postacert.stradeanas.it

Cap. Soc. € 2.269.892.000,00 - Iscr. R.E.A. 1024951 - P.IVA 2133681003 - C.F. 80208450587



SPETT.LE PIETRO MASTRANGELO
ALLA SOCIETA IMPIANTI ELETTRICI INDUSTRIALI

OGGETTO

Cantiere - Gestione impianti tecnologici

*** Tratta SS 700 DELLA REGGIA DI CASERTA dal km 8+700 al km 10+505, Galleria Parco della Reggia,
Corsie: tutte Provvedimenti: chiusura al traffico**

considerato che si rende necessario effettuare attività di manutenzione degli impianti tecnologici all'interno della galleria Parco della Reggia

Con riferimento all'oggetto, si trasmette l'Ordinanza n. **143/2023/NA**

ORDINANZA N. 143/2023/NA

RESPONSABILE STRUTTURA TERRITORIALE

PREMESSO

che con provvedimento di aggiudicazione protocollo n. CDG-0331369 del 20.05.2022, sono stati consegnati alla Società S.I.E.I. s.r.l. Via Piave, 6 Quinto Vicentino (VI), i lavori di Manutenzione Ordinaria Triennio 2022-2024 – Gestione e manutenzione degli impianti tecnologici lungo l'intera rete stradale regionale"

VISTO

- gli artt. 5 e 6 del Nuovo Codice della Strada approvato con D.Lgs. 30.04.92 n. 285 e s.m.i.;
 - il Regolamento di Attuazione del vigente Codice della Strada D. P. R. n°495 del 16/12/1992 ed il D.M. del Ministero delle Infrastrutture e dei Trasporti del 10/07/2002;
 - la circolare del Ministero del Lavoro e delle Politiche Sociali, di concerto con il Ministero della Salute e il Ministero delle Infrastrutture e dei Trasporti del 04 Marzo 2013 entrato in vigore il 22 Aprile 2014, che apporta modifiche all'art. 161 del D. Lgs 81/2008 e s.m.i.;
 - La richiesta mezzo pec di chiusura della galleria "Parco della Reggia" avanzata dalla società S.I.E.I. srl in data 27 febbraio 2023 per l'espletamento di attività manutentive di tipo impiantistico
- La procura del 11/09/2020, repertorio n. 84724
- La proposta del Direttore Lavori

CONSIDERATO

- Che per l'esecuzione in sicurezza delle suddette attività è necessario effettuare la chiusura al traffico

SENTITO

- Il parere favorevole Capo Centro
- Il parere favorevole Responsabile Area Gestione Rete
- Il parere favorevole Capo Nucleo

ORDINA

* chiusura al traffico su SS 700 DELLA REGGIA DI CASERTA dal km 8+700 al km 10+505, Galleria Parco della Reggia, su tutte le corsie a partire dall'1/03/2023 fino al 2/03/2023 nella fascia oraria dalle 22:00 alle 06:00 del giorno successivo; interesserà tutti gli utenti.

In relazione alle variazioni che verranno apportate allo stato dei luoghi è imposto il limite massimo di velocità di 40 Km/h, in avvicinamento al cantiere (Fig. II 50 - Art. 116) per tutti gli autoveicoli così come previsto nel D.M. del 10 Luglio 2002 e secondo gli schemi segnaletici contemplati nella Gazzetta Ufficiale n°226 del 26 Settembre 2002 Supplemento Straordinario.

La presente Ordinanza, i cui estremi verranno riportati nell'apposita tabella posta in opera all'inizio del cantiere (fig. II 382 - art. 30 del Reg.), sarà resa esplicita al pubblico mediante l'apposizione della prescritta segnaletica verticale, indicante obblighi, divieti e limitazioni, provvista di dispositivi luminosi.

Tutta la segnaletica dovrà essere conforme a quanto previsto dal Codice della Strada e dal Decreto Ministero delle Infrastrutture e dei Trasporti del 22 luglio 2002, e dovrà essere apposta e mantenuta costantemente in efficienza dall'Impresa S.I.E.I. srl via Piave, 6 Quinto Vicentino (VI), che resta unica responsabile, sia in sede civile che penale per danni arrecati a terzi e cose in dipendenza di difetto o inefficienza della segnaletica sollevando l'ANAS S.p.A. ed il personale da essa dipendente da qualsiasi pretesa e molestia anche giudiziaria. La suddetta impresa ha inoltre comunicato che i responsabili della segnaletica è il sig. Domenico Munno cell.338-8437676

Restano a totale carico dell'Impresa S.I.E.I. srl tutti gli oneri derivanti dall'applicazione del D.lgs. 81/08 e del relativo POS presentato e approvato per le maestranze e tecnici e attrezzature impiegate nella esecuzione delle attività a farsi, nonché del Decreto interministeriale del 04/03/2013, e del D.M. 22/01/2019 che individua le procedure di revisioni, integrazioni e apposizione della segnaletica stradale nonché i criteri generali di sicurezza relativi alle attività lavorative che si svolgono in presenza di traffico veicolare.

L'impresa dovrà inoltre assicurare, lungo le aree di intervento oggetto di questo provvedimento, l'efficienza del piano viabile e della segnaletica posta in opera, prestando particolare attenzione, mediante presidio continuo con proprio personale, alle eventuali fasi di congestione del traffico, lasciando transitare nelle aree di lavorazione, con le dovute cautele, in caso di emergenza, i mezzi di soccorso e delle FF.O.

La stessa Impresa esecutrice dovrà assicurare, in occasione della riapertura al traffico, il ripristino delle condizioni di sicurezza della circolazione stradale. Sono incaricati di far osservare il dispositivo della presente Ordinanza gli Agenti di cui all'art.12 del Nuovo Codice della Strada approvato con D. Lgs. N° 285/92.

RESPONSABILE STRUTTURA TERRITORIALE
(NICOLA MONTESANO)

TEMPI DI PERCORRENZA

Strada	Km iniziale	Km finale	Direzione	Corsia	Incremento tempi di percorrenza
SS700	8+700	10+505	entrambe	tutte le corsie	10m

**MAPPA COROGRAFICA
SS 700 DELLA REGGIA DI CASERTA
Dal km. 8700 al km. 10505**



TAVOLA 70

Deviazione obbligatoria
per chiusura della strada

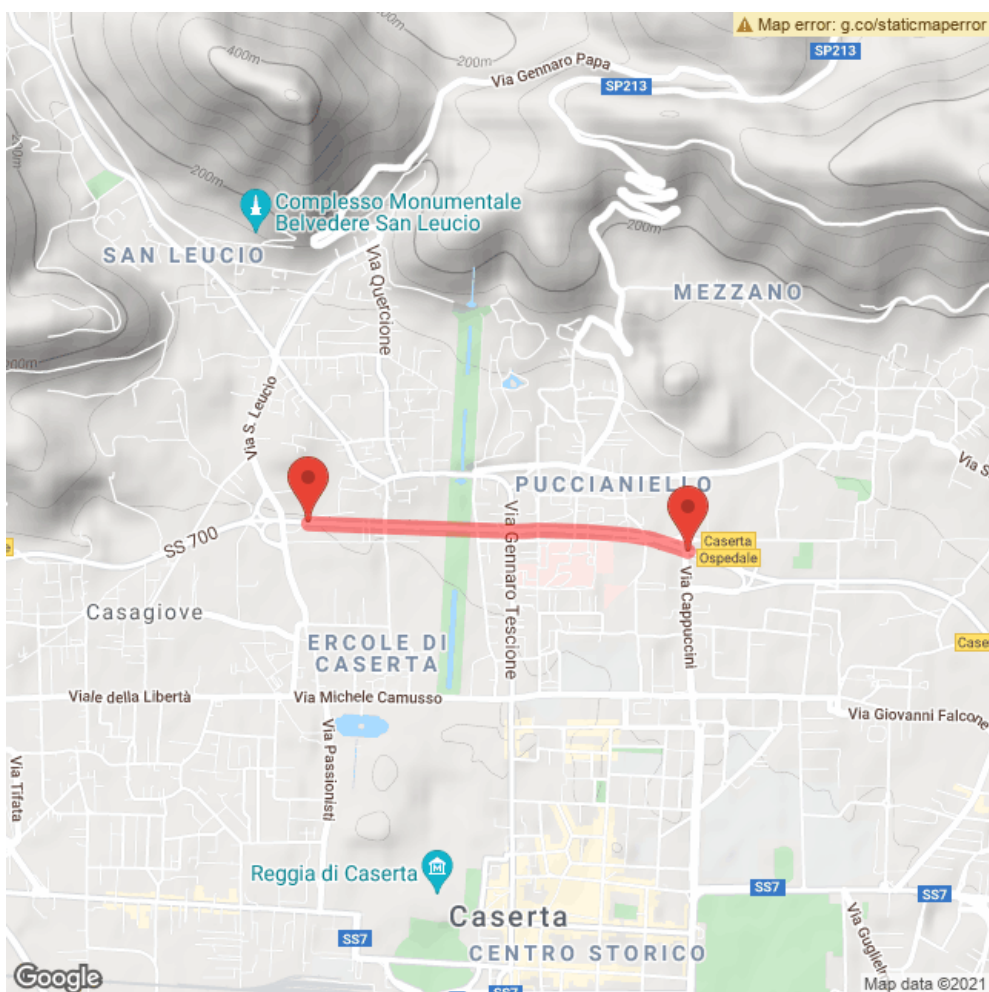
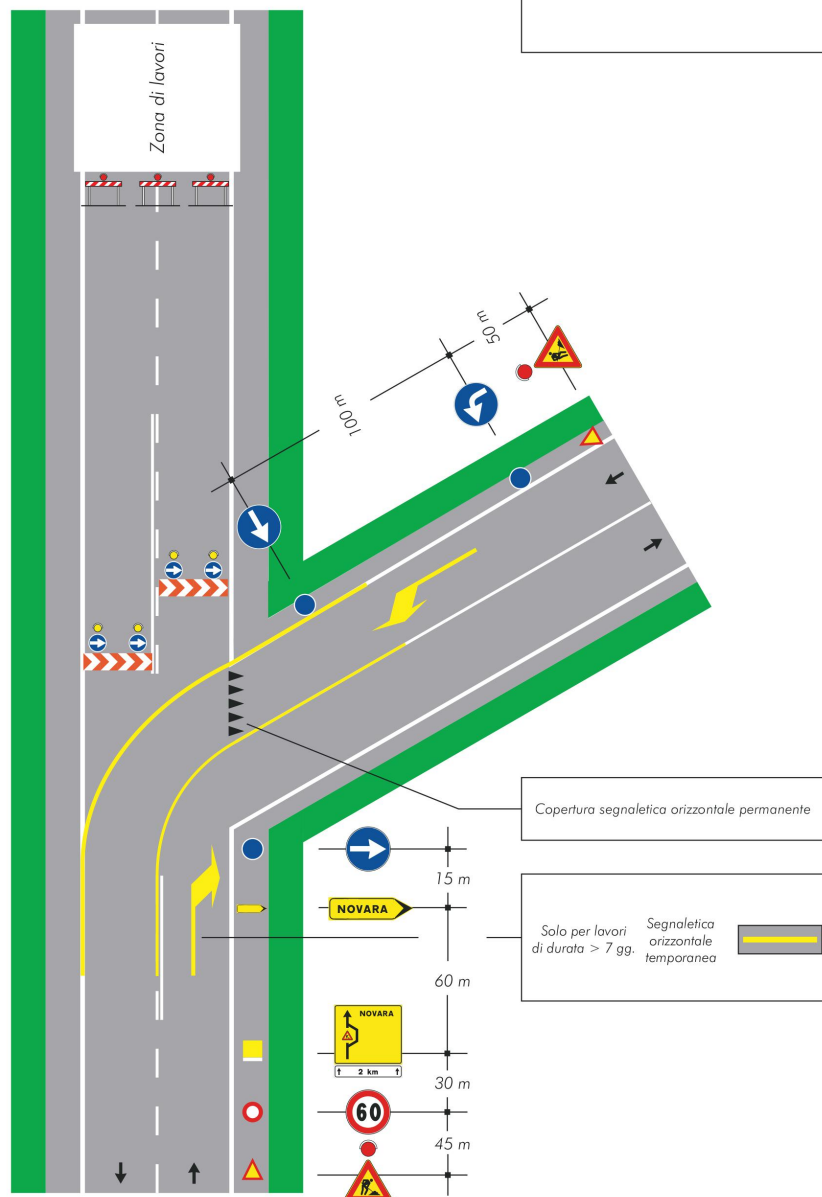

Spett.le:

Anas Spa
Struttura Territoriale Campania
Viale J. F. Kennedy n.25
80125 Napoli
C.a: direttore dei lavori Ing. Guarino

pec: anas.campania@postacert.stradeanas.it
e-mail: gi.guarino@stradeanas.it

Prot. 33-2023

Data: 27 febbraio 2023

OGGETTO: Lavori di Manutenzione Ordinaria Triennio 2022-2024 - Gestione e manutenzione degli impianti tecnologici lungo l'intera rete stradale Regionale.

RICHIESTA ORDINANZA DI CHIUSURA

In merito agli interventi necessari presso la galleria Parco della Reggia SS 700 km 8+700 al 10+505 si chiede su tutte le corsie la chiusura, come da tavola n.70 allegata del decreto del 10/07/2002 a partire dal:

- Giorno 01 marzo 2023 dalle ore 22:00 alle ore 06:00 del giorno 02/03/2023;

il responsabile alla segnaletica è il

Sig. Domenico Munno cell.338-8437676

Percorso alternativo:

Viabilità alternativa per i mezzi di massa inferiore a 3,5t:

Direzione da Santa Maria Capua Vetere verso Maddaloni: via San Leucio, via Tenga, via Ponte, via Tescione, via Amalfi, via La Pira, via Cappuccini (ingresso SS700 - svincolo Caserta Ospedale);

Direzione da Maddaloni verso Santa Maria Capua Vetere: via Cappuccini, piazza della Rimembranza

(cimitero), via Raffaello, viale Capiello, viale Beneduce, via Roma, viale Ellittico, SS7 Appia, via Tifata, SS700 svincolo di Casagiove;

Viabilità alternativa per i mezzi di massa superiore a 3,5t:

Direzione da Santa Maria Capua Vetere verso Maddaloni: uscita SS700 svincolo Casagiove, via Tifata, SS7 Appia Direzione Autostrada A1, ingresso autostrada A1 - Caserta Nord direzione Napoli, uscita autostrada A1

- Caserta Sud direzione Benevento, SP335 (exSS265), SS700 - svincolo Maddaloni;

Direzione da Maddaloni verso s. Maria Capua Vetere: SS700 direzione Maddaloni, SP335 (exSS265) direzione autostrada A1, ingresso autostrada A1 - Caserta Sud direzione Roma, uscita autostrada A1 - S. M. Capua

Vetere, ingresso SS700 - svincolo Santa Maria Capua Vetere; Direzione da Santa Maria Capua

Si rimane a disposizione per qualsiasi chiarimento in merito.

Distinti Saluti

Responsabile dei Lavori

Ing. Mastrangelo Pietro

